



CORMORANO SERVIZIO YACHTING
Parco Nazionale Dell'Asinara



La rotta
per i campi boa
nel paradiso dell'Asinara

Area Marina Protetta Parco Nazionale Dell'Asinara

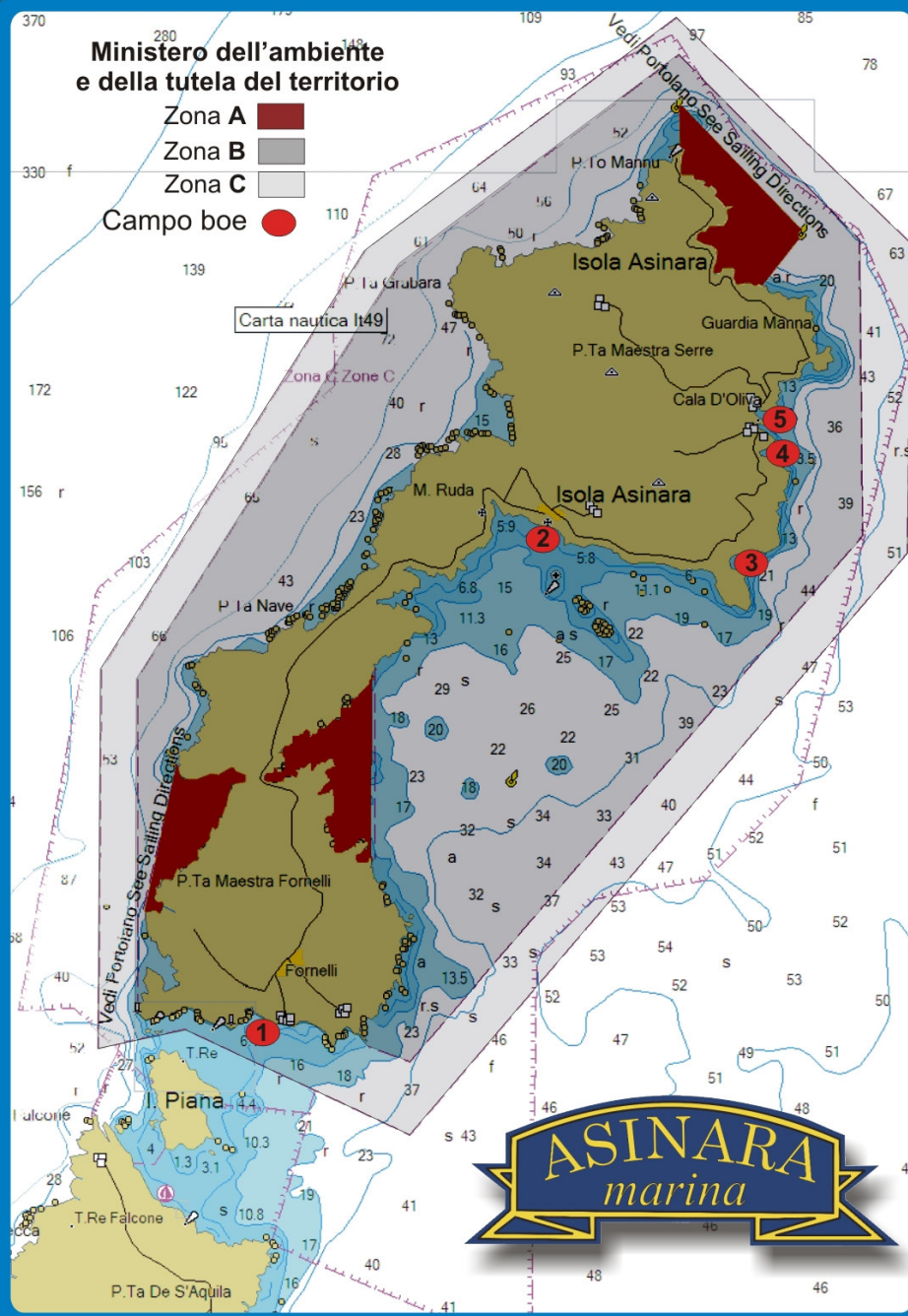

I Campi Boe

- 1) Fornelli : $40^{\circ}59'08''N - 8^{\circ}14'09''E$
- 2) Cala Reale: $41^{\circ}03'56''N - 8^{\circ}17'44''E$
- 3) Punta Trabuccato: $41^{\circ}03'43''N - 8^{\circ}19'99''E$
- 4) Cala del Bianco: $41^{\circ}04'43''N - 8^{\circ}20'39''E$
- 5) Cala d'Oliva: $41^{\circ}04'74''N - 8^{\circ}20'28''E$

Per informazioni e prenotazioni:
CORMORANO - PORTO TORRES

Tel.: +39 079 512290 - +39 3486913528

www.asinaramarina.com - E.mail: info@cormoranomarina.it

VHF CH 74